

ROMÂNIA
JUDEȚUL VASLUI
COMUNA GÂRCENI
CONSILIUL LOCAL

HOTĂRÂREA nr.15

privind atestarea apartenenței la domeniul privat al Comunei Gârceni a unui imobil(teren)

Având în vedere :

- > Referatul nr. 1609/21.03.2023 al Primarului Comunei Gârceni,
- > Raportul de specialitate nr. 1611/21.03.2023 al Biroului Financiar Contabil,
- > Rapoartul cu avizul comisiei pe domeniul de specialitate al consilierilor locali,
- > Prevederile art.41 alin.5 din Legea nr.7/1996 a cadastrului și publicității imobiliare și ale art.888 Cod Civil,
În baza prevederilor art. 129 alin. 2 lit. "c" și în temeiul art. 139 alin. 3 lit."g" din Ordonanța de Urgență a Guvernului nr.57/2019 privind Codul Administrativ cu modificările și completările ulterioare ,

CONSILIUL LOCAL AL COMUNEI GÂRCENI, JUDEȚUL VASLUI,

HOTĂRĂȘTE:

Art.1. Se atestă apartenența la domeniul privat al Comunei Gârceni a imobilului, având elementele de identificare evidențiate în Anexa nr.1, parte integrantă din prezenta hotărâre.

Art.2. Ducerea la îndeplinire a prezentei hotărâri se încredințează Biroului Financiar-Contabil , din cadrul aparatului propriu de specialitate al Primarului.

Art.3. Hotărârea intră în vigoare conform art.199 din Ordonanța de Urgență a Guvernului nr.57/2019 privind Codul Administrativ, cu modificările și completările ulterioare.

Art.4 Câte un exemplar se va comunica:

- Instituției Prefectului -județul Vaslui;
- Primarului Comunei Gârceni;

GÂRCENI -21.03.2023

Președintă de ședință
Consilier
HOLTEA MIRELA*



Contrasemnează,
Secretarul comunei Gârceni
DĂDĂI VALERIU

Anexa nr. 1 la HCL nr. 15/21.03.2023

Tabel cuprinzând datele de identificare al imobilului, a
cărui apartenență se atestă în domeniul privat al
Comunei Gârceni

| Nr. Crt. | Adresa imobilului | Suprafața imobilului | Regimul juridic | Observații |
|----------|---|----------------------|--------------------|-------------------|
| 1. | Teren arabil extravilan Gârceni, T-2, P-28/1/1, jud. Vaslui | 28470 m.p. | Domeniul privat | Anexa nr. 1.35 |

Președinte de ședință
Consilier ;
HOLTEA MIRELA



Contrasemnează,
Secretarul comunei Gârceni
DĂDĂI VALERIU

PLAN DE AMPLASAMENT SI DELIMITARE A IMOBILULUI ANEXA NR.1.35
Imobil inregistrat in planul cadastral fara localizare certa datorita lipsei planului parcelar
Scara 1 : 2000

| | | |
|---------------|-------------------------|--|
| Nr. cadastral | Suprafata masurata (mp) | Adresa imobilului |
| | 28470 | extravilan Garceni, T-2, P-28/1/1, jud. Vaslui |

| | | |
|---------------------|-----|---------|
| Cartea Funciara nr. | UAT | GARCENI |
|---------------------|-----|---------|

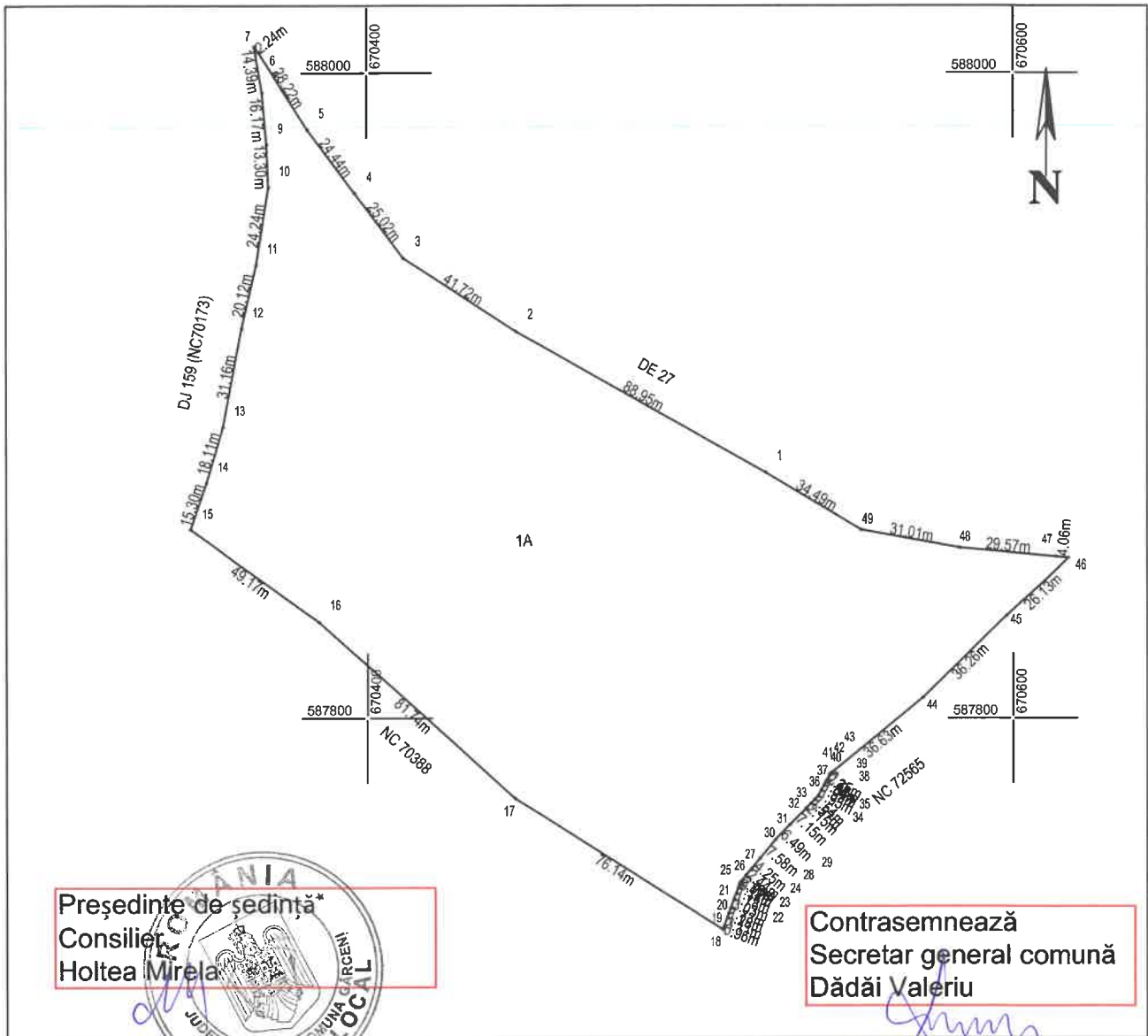

A. Date referitoare la teren

| Nr. parcela | Categoria de folosinta | Suprafata [mp] | Mentiiuni |
|-------------|------------------------|----------------|------------------------------|
| 1 | A | 28470 | Imobilul nu este imprejmuit. |
| Total | | 28470 | |

B. Date referitoare la constructii

| Cod | Destinatia | Suprafata construita la sol [mp] | Mentiiuni |
|-------|------------|----------------------------------|-----------|
| | | | |
| Total | | | |

Suprafata totala masurata a imobilului= 28470 mp
 Suprafata din act= 28470 mp

Executant:
 Ion Ciprian (Certificat de autorizare seria RO-VS-F nr. 0159)
 Confirm executarea masuratorilor la teren, corectitudinea intocmirii documentatiei cadastrale si corespondenta acesteia cu realitatea din teren

CIPRIAN ION Digitally signed by CIPRIAN ION
 Date: 2023.03.09 15:25:39 +02'00'

Data: 08.02.2023

Inspector
 Confirm introducerea imobilului in baza de date integrata si atribuirea numarului cadastral