

**HOTĂRÂREA nr.27**

**privind schimbarea formei si limitei de proprietate a drumului DC 122B-GÂRCENI-TROHAN Com.Gârceni Judetul Vaslui având nr. cadastral 70406**

Având în vedere :

- art. 2, art. 15 alin. (2), art. 120 alin. (1) și art. 121 alin. (1) și (2) din Constituția României, republicată;
- art. 3 și 4 din Carta europeană a autonomiei locale, adoptată la Strasbourg la 15.10.1985, ratificată prin Legea nr. 199/1997;
- art. 7 alin. (2) din Codul Civil al României, adoptat prin Legea nr. 287/2009, republicat, cu modificările și completările ulterioare;
- art. 296 alin. (2) din Ordonanța de Urgență a Guvernului nr. 57/2019 privind Codul Administrativ, cu modificările ulterioare;
- -art.10 din Legea nr.7/1996 a cadastrului si publicității imobiliare, republicata, cu modificări si completări;
- art.104 si art.219 din Ordinul nr.700/2014 privind aprobarea Regulamentului de avizare, recepție si înscriere in carte funciara, cu modificările si completările ulterioare;

Luând act de:

Referatul de aprobare nr. 2232/26.04.2023 al primarului comunei Vaslui, județul Vaslui;

Raportul de specialitate nr. 2233/26.04.2023 al compartimentului de resort din aparatul de specialitate al primarului;

Avizul Comisiei de specialitate a Consiliului local

În temeiul dispozițiilor art. 129 alin. (2) lit. c) și ale art. 139, alin. (3) lit. g) coroborat cu art. 196 alin. (1) lit. a) din Ordonanța de Urgență a Guvernului nr. 57/2019 privind Codul Administrativ, cu modificările ulterioare

**HOTARASTE:**

**Art. 1.** - Se aprobă schimbarea formei si limitei de proprietate a drumului DC 122B GÂRCENI-TROHAN , Com.Gârceni Judetul Vaslui având nr. cadastral 70406, în suprafață totală de 41181 m.p., ale cărui elemente de identificare sunt prevăzute în Anexa nr. 1 (Plan de amplasament și delimitare a imobilului), care face parte integranta din prezenta hotarare.

**Art.2.** - Se împuternicește Primarul comunei Gârceni, să întocmească actele necesare si sa solicite Biroului de Cadastru si Publicitate Imobiliara Vaslui , efectuarea operațiunilor de schimbare a formei și limitei pentru imobilul prevăzut la art.1 si să dea toate declarațiile necesare in vederea aducerii la îndeplinire a prezentei hotarari.

**Art.3.-** Prezenta hotărâre se comunica, in termenul legal, Instituției Prefectului- Județul Vaslui, Primarului comunei Gârceni, OCPI Vaslui si se aduce la cunoștința publica prin publicare pe pagina de internet [www.primariagirceni.ro](http://www.primariagirceni.ro)

**GÂRCENI -26.04.2023**

PRESEDINTE DE SEDINTA,



CONTRASEMNEAZA,

Secretar general al comunei,

**DĂDĂI VALERIU**

**PLAN DE AMPLASAMENT SI DELIMITARE A IMOBILULUI ANEXA NR.16**  
**SCHEMA DE DISPUNERE A PLANSELOR**

Nr. cadastral	Suprafata masurata (mp)	Adresa imobilului
70406	41181	intravilan sat Garceni, intravilan sat Trohan si extravilan Garceni, DC 122 B, jud. Vaslui

Cartea Funciara nr.	70406	UAT	GARCENI
---------------------	-------	-----	---------

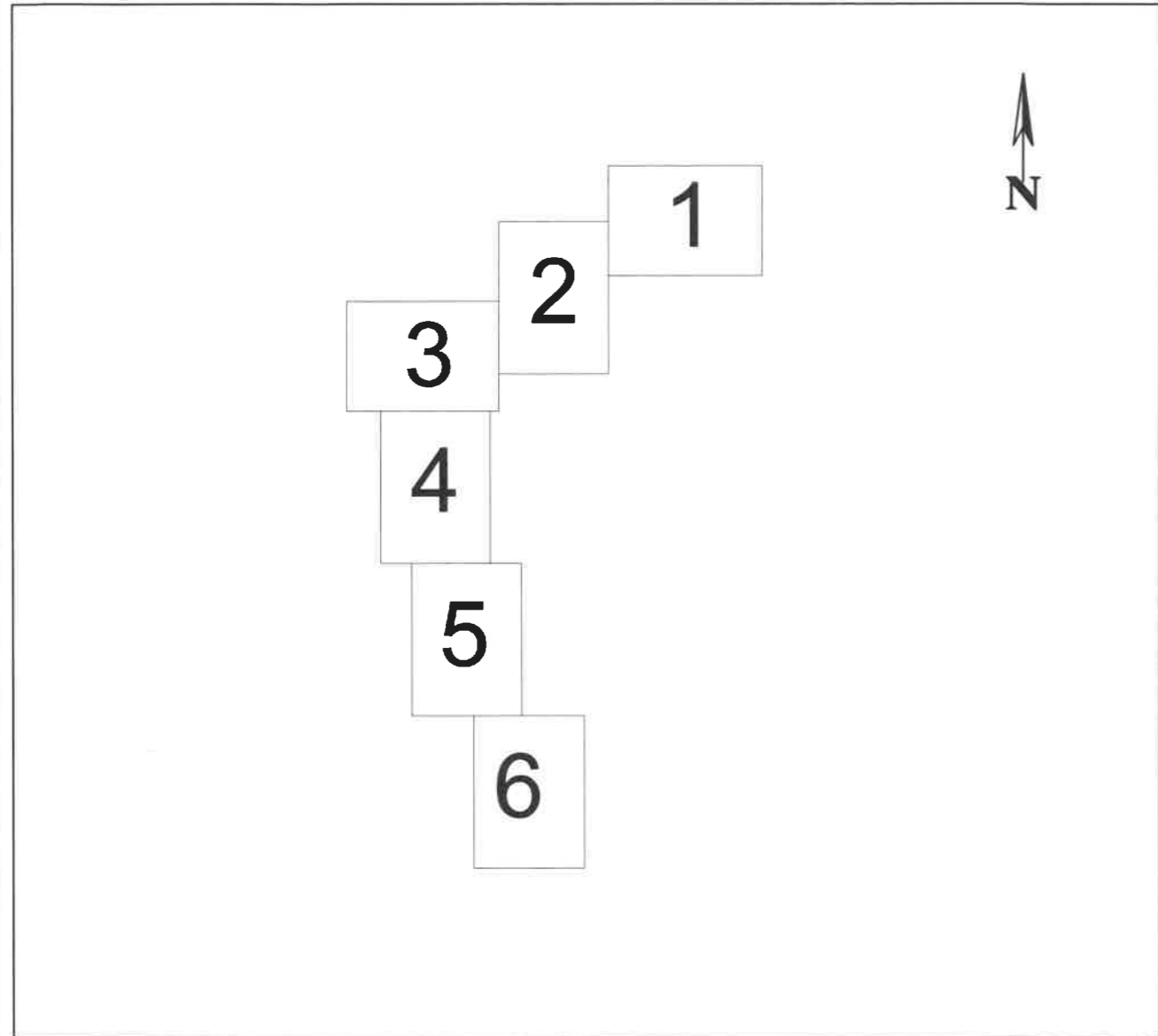

**A. Date referitoare la teren**

Nr. parcela	Categoria de folosinta	Suprafata [mp]	Mentiuni
1	DR	7822	INTRAVILAN SAT GARCENI
2	DR	19119	EXTRAVILAN
3	DR	14240	INTRAVILAN SAT TROHAN
<b>Total</b>		<b>41181</b>	

Lungime= 5159 m, latime medie= 7.9823 m

**B. Date referitoare la constructii**

Cod	Destinatia	Suprafata construita la sol [mp]	Mentiuni
<b>Total</b>			

Suprafata totala masurata a imobilului= 41181 mp  
 Suprafata din act=

MEGABIZ SRL (Certificat de autorizare seria RO-B-J nr. 2296)  
 Ion Ciprian (Certificat de autorizare seria RO-VS-F nr. 0159)  
 Confim executarea masuratorilor la teren, corectitudinea intocmirii documentatiei cadastrale si corespondenta acestora cu realitatea din teren

**Inspector**  
 Confim introducerea imobilului in baza de date integrata si atribuirea numarului cadastral

**CIPRIAN ION** Digitally signed by CIPRIAN ION  
 Date: 2023.04.25 15:38:45 +03'00'

Data: 25.04.2023

PLAN DE AMPLASAMENT SI DELIMITARE A IMOBILULUI  
Scara 1:2000  
PLANSĂ 1

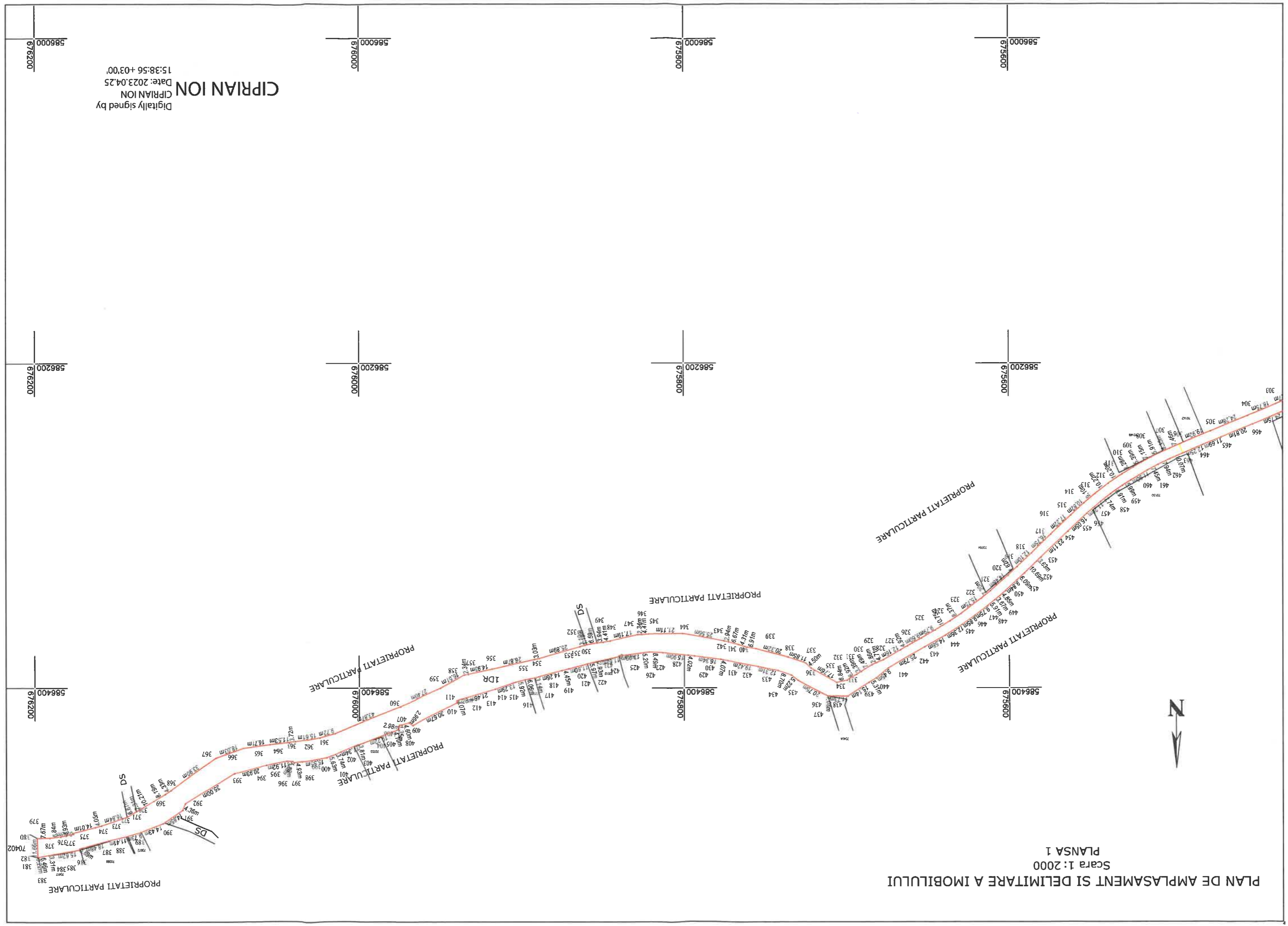

Digitally signed by  
CIPRIAN ION  
Date: 2023.04.25  
15:38:56 +03'00'

586000  
676200

586000  
676000

586000  
675800

586000  
675600

586200  
676200

586200  
676000

586200  
675800

586200  
675600

586400  
676200

586400  
676000

586400  
675800

586400  
675600

PLAN DE AMPLASAMENT SI DE LIMITARE A IMOBILULUI

Scara 1 : 2000  
PLANSĂ 2

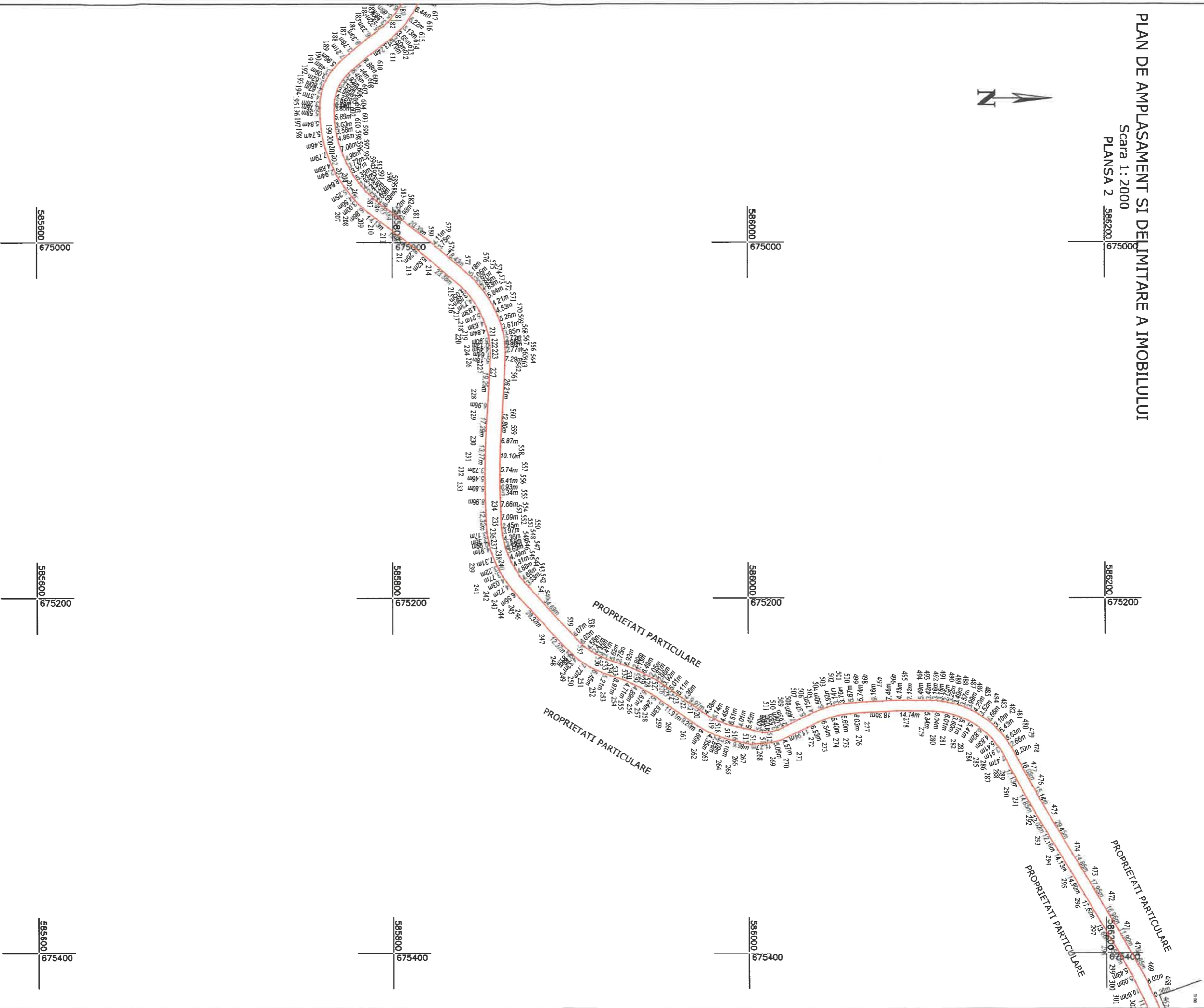

CIPRIAN ION  
Digitally signed by CIPRIAN ION  
Date: 2023.04.25 15:39:03 +03'00'

PLAN DE AMPLASAMENT SI DELIMITARE A IMOBILULUI

Scara 1: 2000  
PLANSĂ 3

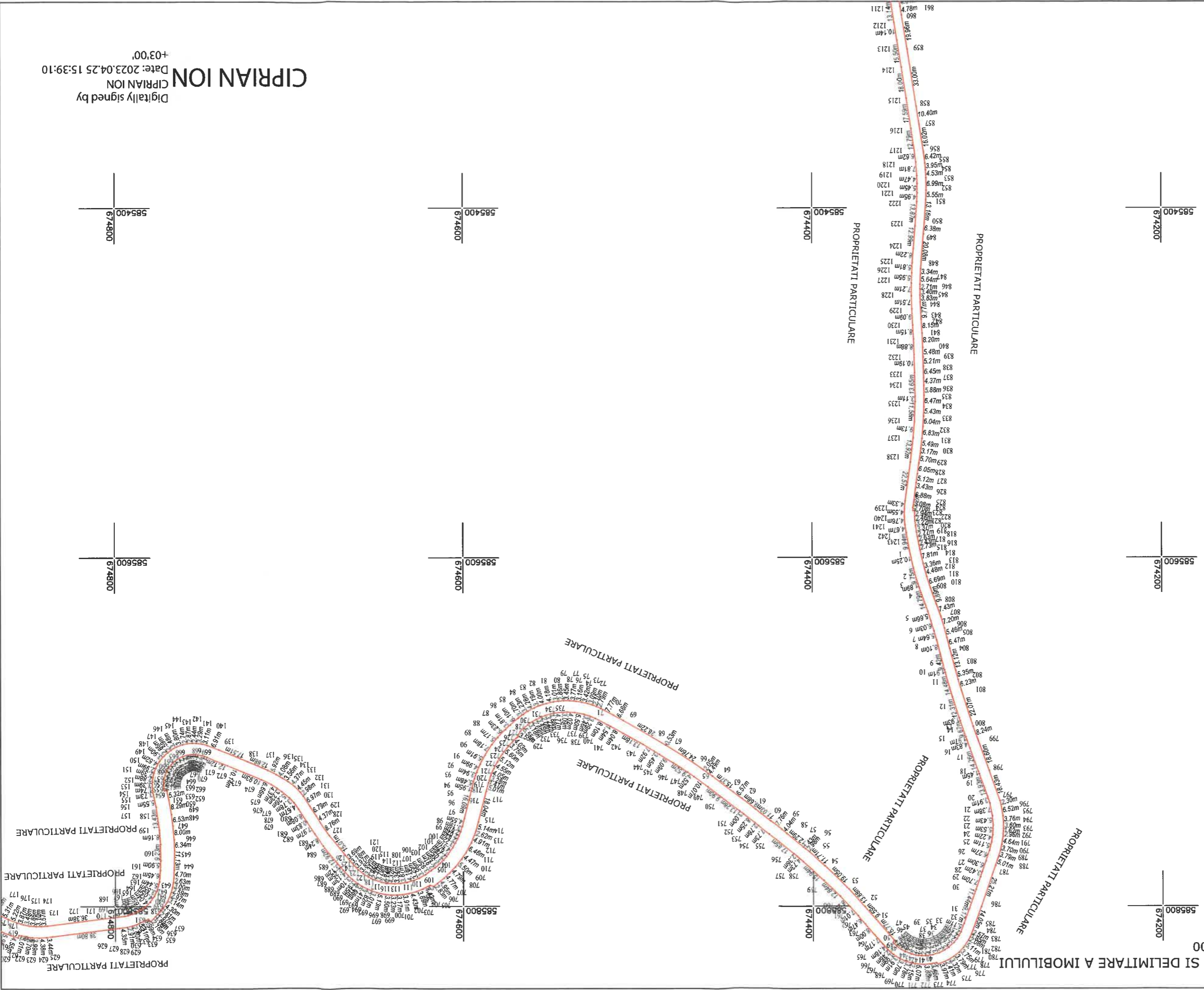

CIPRIAN ION

Digitally signed by  
CIPRIAN ION  
Date: 2023.04.25 15:39:10  
+03'00'



PLAN DE AMPLASAMENT SI DELIMITARE A IMOBILULUI  
Scara 1: 2000  
PLANSĂ 5

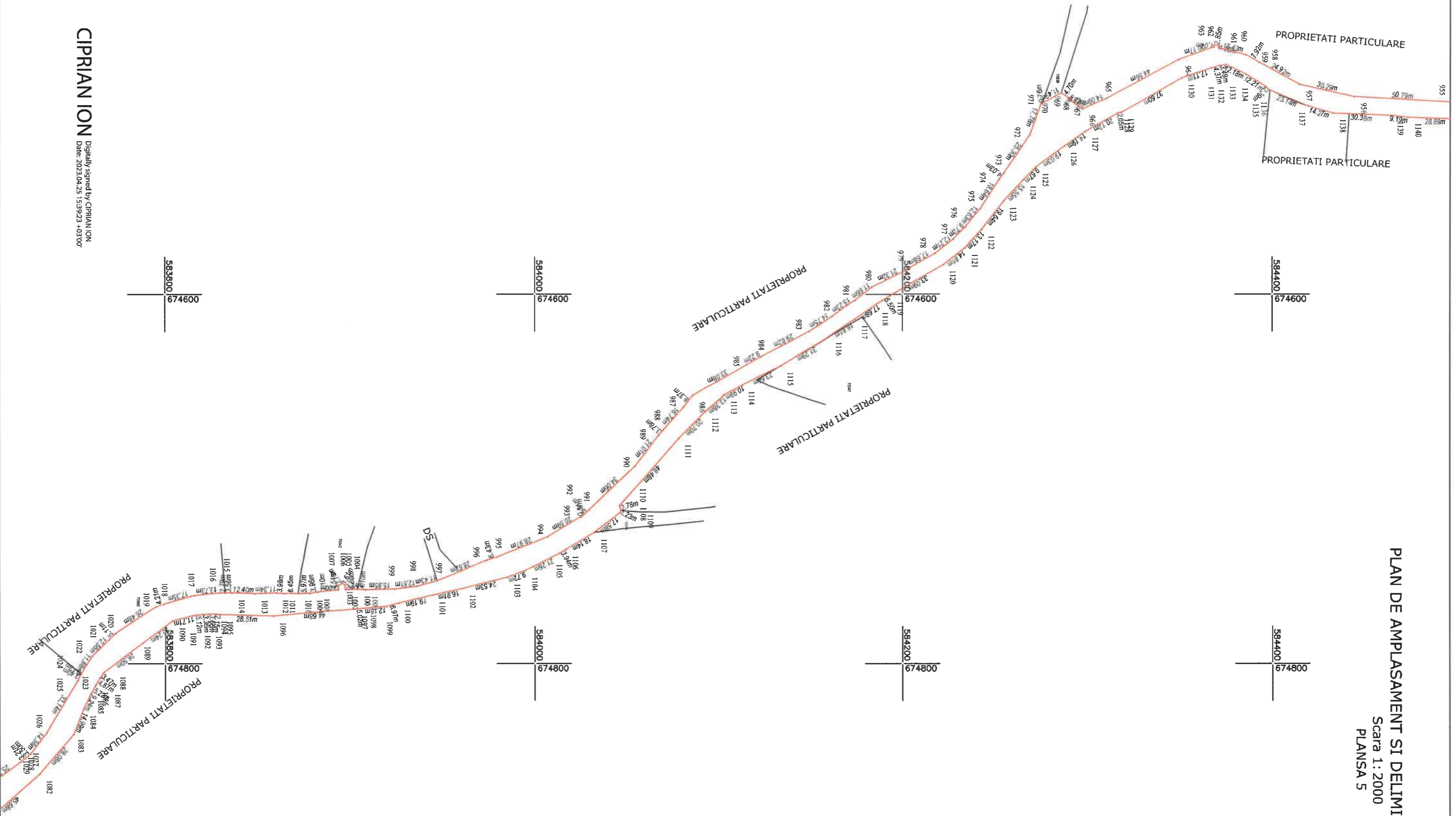

CIPRIAN ION  
Digitally signed by CIPRIAN ION  
Date: 2023.04.25 15:39:23 +03'00'

PLAN DE AMPLASAMENT SI DELIMITARE A IMOBILULUI  
Scara 1 : 2000  
PLANSĂ 6

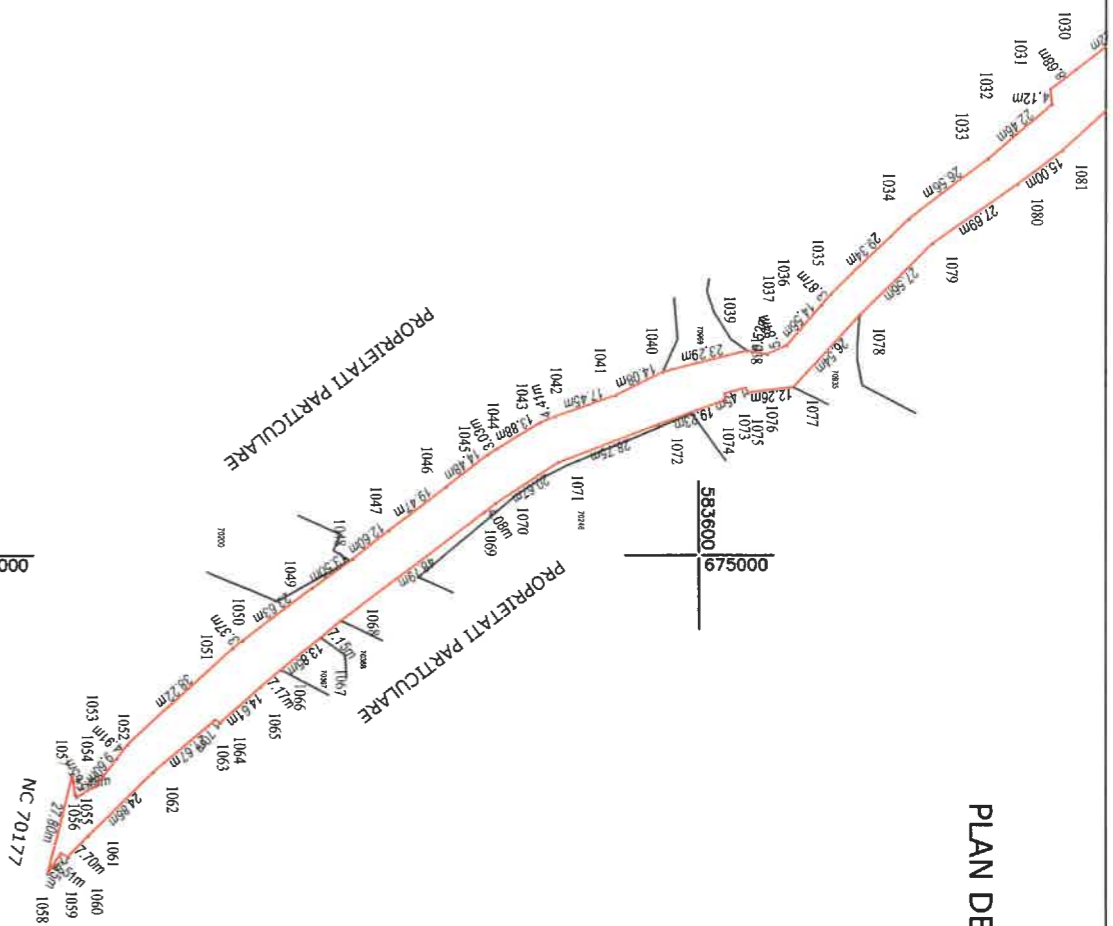

583600  
674800

583600  
675000

583600  
675200

583400  
674800

583400  
675000

583400  
675200

583200  
674800

583200  
675000

583200  
675200

583000  
674800

583000  
675000

583000  
675200

Digitally signed by CIPRIAN ION  
Date: 2023.04.25 15:39:29  
+0300'